



www.rhpointinstruments.com

RHOPOINT **NOVO-SHADE DUO+**

Dual Function 45/0° Reflectometer

可以测量

■ 遮盖力

■ 反射率

■ 清洁度

RHOPOINT

NOVO-SHADE DUO+

这款新型Novo-Shade Duo+ 具有3个测量模式，光学结构是0/45°。



测量表面的反射率

测量涂料对基体的遮盖情况

测量表面清洁度

反射率

特点



快速测量

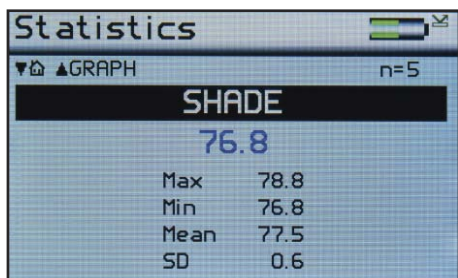

数据统计



趋势分析图



一键测量.

应用

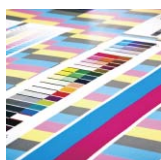

油漆，油墨和涂料的颜色深浅



油漆的粉化



清洁剂和漂白剂的效果



再循环纸张的百度

特点

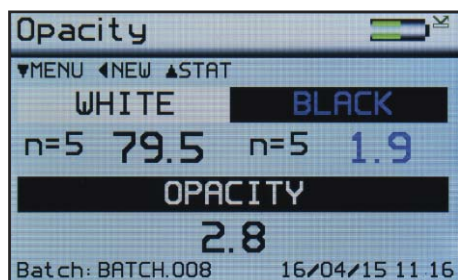

快速测量所有参数
自动计算遮盖力

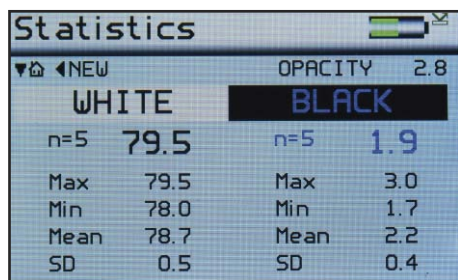

数据统计



先在白色基体上测量接着在黑色基体上测量。遮盖力自动计算显示。

应用

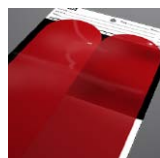

油漆，油墨和涂料的遮盖力



塑料薄膜的透明度



纸张的不透明性

CLEANLINESS

Features

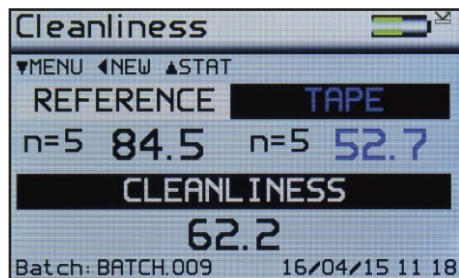

快速测量所有参数
自动计算清洁度

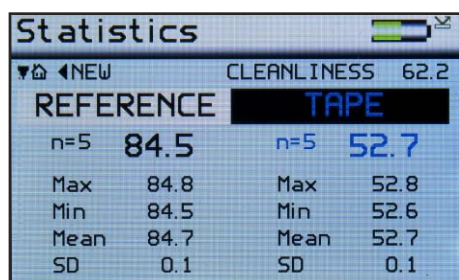

数据统计



将清洁的胶带贴在测试表面，揭下来贴在白纸上-放一片干净的胶带在同样的白纸上。

Measurements are made of the reference material and then of the tape, cleanliness is calculated automatically.

APPLICATIONS



金属表面清洁度和氧化情况

INSTRUMENT FEATURES

通过/ 失败
易于识别判断是否合格。



快速传输数据
免费的数据传输软件



仪器USB连接到电脑上，设备管理系统会快速识别到可以快速传输数据。

通过蓝牙直接传输数据



快速将数据以MS Excel 传输到您的电脑/平板电脑/只能手机。极大地简化了数据传输工作。



	1	2	3	4	5	6
Date	17/04/2015	17/04/2015	17/04/2015	17/04/2015	17/04/2015	17/04/2015
Time	11:18:41	11:18:41	11:18:41	11:18:41	11:18:41	11:18:41
Press/Fail	N/A	N/A	N/A	N/A	N/A	N/A
Shade	82.1	82.2	82.1	82.1	82.1	82.6
Calibrated	16/04/2015 15:54	16/04/2015 15:54	16/04/2015 15:54	16/04/2015 15:54	16/04/2015 15:54	16/04/2015 15:54
Certified	16/04/2015 15:48	16/04/2015 15:48	16/04/2015 15:48	16/04/2015 15:48	16/04/2015 15:48	16/04/2015 15:48
Serial No.	3002994	3002994	3002994	3002994	3002994	3002994

电源



20,000+ 测量/每次充电。可以用USB连接电脑充电或者是外接电源。

方便的批组管理 (仅反射率模式)

用户可以定义批组的名字和大小，便于快速有效地管理数据报告 batch sizes for quicker and more efficient reporting.

操作

- 全彩屏幕，易于读取
- 可调节亮度
- 6 个触摸按键结构

结构

- 全铝结构 - 外壳, 玻璃面板, 标准板
- 集成的校准板
具有位置检测器



RHOPOINT

NOVO-SHADE DUO+

技术规格

统计分析

- 最大值, 最小值, 平均值, 标准方差

图形分析

- 趋势分析图

电源

- 可充电锂电池
- 可连续操作17+
- 20,000+次测量

充电时间

- 电源充电: 4个小时

标准

ISO 2814, 6504, BS 3900-D4, D7, ASTM E97, E1347, D4214
ASTM D2805, D589

内存

- 8 MB = 999个读数
- 用户自定义批组名字

数据传输

- 蓝牙
- 兼容PC
- USB 连接, 无需安装软件

性能

- 分辨率: 0.1
- 重复性: 0.2%
- 重现性: 0.5%
- 工作温度: 15 - 40° C (60 - 104° F)
- 相对湿度: 高达85%不结露

尺寸和重量

- 65mm x 140mm x 50mm (高 x 长 x 宽)
- 790g
- 包装重量: 1.75kg
- 包装尺寸: 180mm x 330mm x 280mm (高 x 长 x 宽)
- 商品编码: 9027 5000

订货号: A4000-005

配件

- 校准班与校准证书
- USB 数据线
- USB 光盘内含:
 - 操作说明书
 - 蓝牙数据应用程序
 - Excel电子表格
 - 教学视频



附件

保修期内, 提供光源免费保养
仪器终身维护

校准和售后服务

详情登录www.epkchina.net



MEASUREMENT UNITS

反射率模式

- 0 = 全黑 - 无反射
- 100 = 炽白 - 全反射

遮盖力模式

- 0 = 完全透明
- 100 = 完全不透明

清洁度模式

- 0 = 无变化
- 100 = 最大变化

LOCAL AGENT